

PERSP 01
ESCALA 1:1

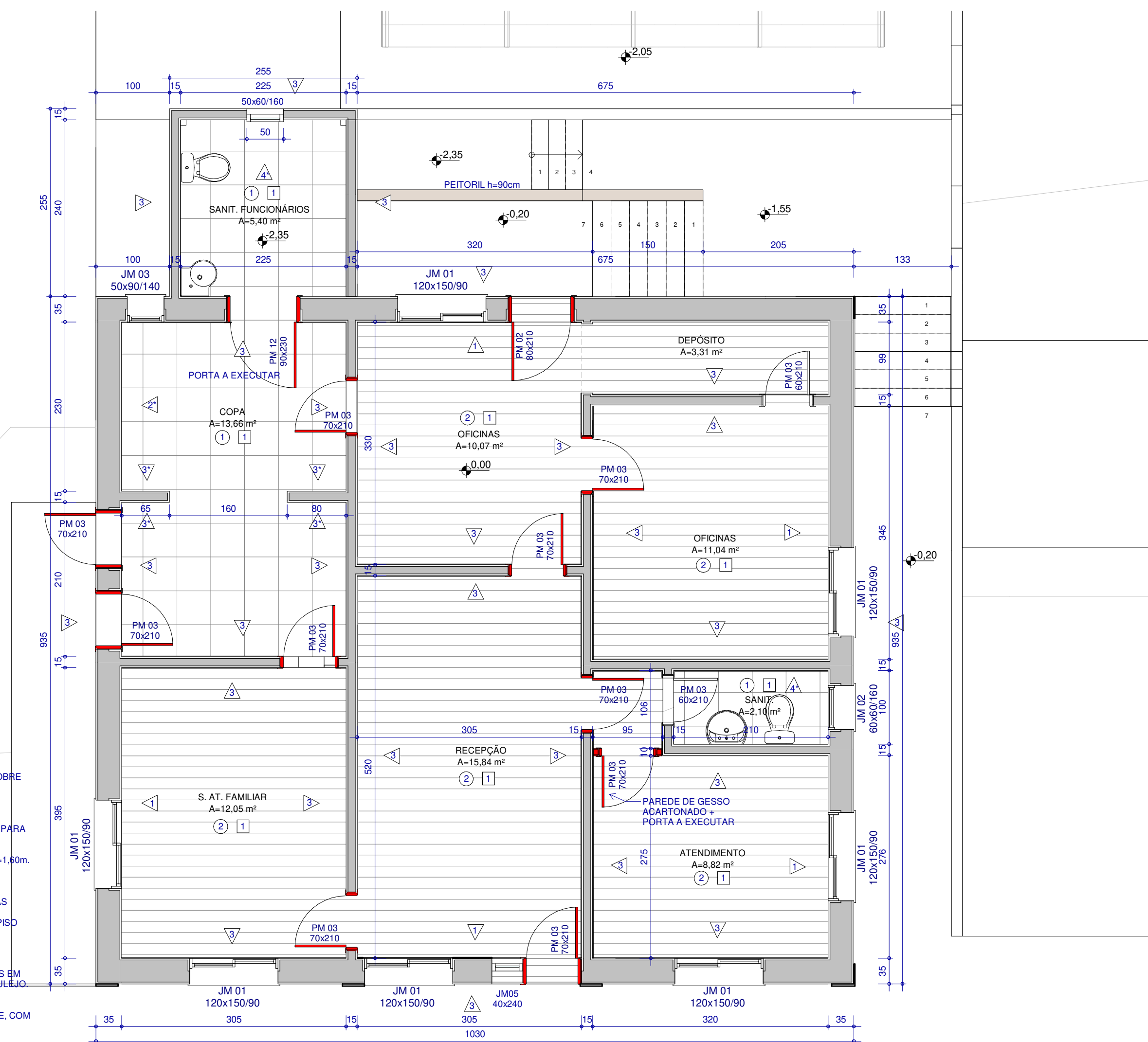

PAV. TÉRREO - Existente
ESCALA 1:50

- PLANILHA DE REVESTIMENTOS**
 1. RETIRAR REBOCO, EXECUTAR PINTURA VERNIZ SOBRE ALVENARIA DE TUOLOS APARENTE.
 2. EXECUTAR REVESTIMENTO CERÂMICO DO TIPO "RETRO".
 3. EXECUTAR LIAXAMENTO DA SUPERFÍCIE E PINTURA ACRÍLICA QUANTAS DEMÃOS FOREM NECESSÁRIAS PARA A COMPLETA COBERTURA.
 4. EXECUTAR REVESTIMENTO CERÂMICO.
 *. RETIRAR REVESTIMENTO CERÂMICO EXISTENTE h=1,60m.
- PLANILHA DE PISOS**
 1. EXECUTAR PISO PORCELANATO SOBRE O PISO CERÂMICO EXISTENTE. DEVERÃO SER EFETUADAS AS ADEQUAÇÕES NOS RAIOS E PORTAS.
 2. EXECUTAR PISO LAMINADO, COM MANTA, SOBRE PISO EXISTENTE. SE NECESSÁRIO, CORTAR AS FOLHAS, MARCOS E GUARNIÇÕES DAS PORTAS COM PLAINA ELÉTRICA OU SIMILAR.
- OBSERVAÇÃO: DEVERÃO SER INSTALADOS RODAPÉS EM TODAS AS PAREDES, EXCETO NAS QUE HOUVER AZULEJO.
- PLANILHA DE FORROS**
 1. EXECUTAR FORRO DE PVC SOB FORRO EXISTENTE, COM RODAFORRO DO MESMO MATERIAL EM TODO O PERÍMETRO.

R	Descrição	Revisões	Revisor	Data

OBRA LOCAL
CRAS - Reforma e ampliação Rua João Scarton, nº 101. Cotiporã/RS

PROJETO ARQUITETÔNICO

Arq. Guilherme Joner CAU/RS A91053-8

PROPRIETÁRIO
 PREFEITURA MUNICIPAL DE COTIPORÃ |
 CNPJ: 90.898.487/0001-64

EXECUÇÃO

COLABORAÇÃO

ASSUNTO
PLANTA BAIXA

PROTOCOLADO EM:
 19/04/2017
 APROVADO EM:

VERSÃO

DATA 19/04/2017
 ESCALA INDICADA

PRANCHA
01/03

Z:\OBRAS\CRAS01 - PROJETOS\CRAS-APR02 - (reconstrução).rvt