



ESTADO DO RIO GRANDE DO SUL

MUNICÍPIO DE COTIPORÃ

LAUDO DE VERIFICAÇÃO DE CONFORMIDADE DE PRODUTO

GÊNEROS ALIMENTÍCIOS – AGRICULTURA FAMILIAR - ALIMENTAÇÃO ESCOLAR 2022 – CHAMADA PÚBLICA 01/2021

No dia 06 de janeiro de 2022, foram fornecidas as amostras dos gêneros alimentícios, a fim de comprovar sua qualidade e conformidade com o descritivo do produto estabelecido no Edital de Abertura da Chamada Pública 001/2021. Fotos em anexo.

ÍTEM	DESCRIPTIVO DO PRODUTO		AMOSTRA	PARECER
01	BEBIDA LÁCTEA , sabores variados, embalagem de 01 litro	un	A amostra do produto fornecido atende aos requisitos exigidos.	APROVADO
02	BEBIDA LÁCTEA , sabores variados, embalagem de 01 litro, Zero Lactose . Prazo de validade de mínimo 30 dias da data de entrega	un	A amostra do produto fornecido atende aos requisitos exigidos.	APROVADO
03	CARNE BOVINA PATINHO , em cubos (1x1 cm) in natura, sem gordura, sem pelanca, sem sebo, embalagem de 01 kg. Data de validade mínima de 3 meses a partir da data de entrega, impressa na embalagem.	Kg	A Empresa forneceu o laudo com a Especificação Técnica do Produto.Em anexo.	APROVADO
04	CARNE MOÍDA tipo coxão mole, patinho ou fraldinha in natura, sem gordura, sem pelanca, sem sebo, embalagem de 01 kg. Data de validade mínima de 3 meses a partir da data de entrega, impressa na embalagem	kg	A Empresa forneceu o laudo com a Especificação Técnica do Produto.Em anexo.	APROVADO
09	QUEIJO MUSSARELA , fatiado fino. Embalagens de 1kg. Prazo de validade impresso na embalagem	un	A amostra do produto fornecido atende aos requisitos exigidos.	APROVADO
10	QUEIJO MUSSARELA , zero lactose, fatiado. Embalagens de 150 gramas. Prazo de validade mínimo de 90 dias.	un	A amostra do produto fornecido atende aos requisitos exigidos.	APROVADO
12	REQUEIJÃO cremoso, zero lactose, sabor tradicional, embalagem de 180 g, produzido a partir de massa recém fabricada, leite e creme selecionado. Prazo de validade mínimo de 2 meses a partir da data de entrega	un	A amostra do produto fornecido atende aos requisitos exigidos.	APROVADO
13	SALSICHÃO , sem gordura, resfriado.	un	A amostra do produto fornecido	APROVADO



ESTADO DO RIO GRANDE DO SUL MUNICÍPIO DE COTIPORÃ

	Pacote de 1 kg		atende aos requisitos exigidos.	
14	ABÓBORA MORANGA - de 1ª qualidade; íntegra, consistência firme, casca livre de fungos. Kg	kg	A amostra do produto fornecido atende aos requisitos exigidos.	APROVADO
15	ALFACE - de 1ª qualidade, lisa ou crespa, verde ou roxa, nova, folhas firmes, não poderá estar murcha, deverá ser íntegra, tamanho médio. Unidade.	un	A amostra do produto fornecido atende aos requisitos exigidos.	APROVADO
16	ALHO , bulbo inteiro, de 1ª qualidade, firme e íntegro, sem lesões de origem física ou mecânica, devendo estar bem desenvolvido, sadio. Não deve conter substâncias terrosas, sujidades ou corpos estranhos aderentes à superfície. kg	kg	Produtor não pode realizar a entrega do produto pessoalmente, por motivos pessoais, porém enviou fotos para a verificação.	APROVADO
17	ALHO PORÓ e 1ª qualidade, firme e íntegro, sem lesões de origem física ou mecânica, devendo estar bem desenvolvido, sadio. Não deve conter substâncias terrosas, sujidades ou corpos estranhos aderentes à superfície. kg	kg	Produtor não pode realizar a entrega do produto pessoalmente, por motivos pessoais, porém enviou fotos para a verificação.	APROVADO
18	BATATA DOCE - lavada, de 1ª qualidade, de casca branca, sem lesões de origem física ou mecânica, não apresentarem rachaduras ou cortes na casca, livre de enfermidades, isenta de partes pútridas. Com tamanho uniforme, devendo ser graúdas. Kg	kg	PRODUTO FORA DE SAFRA.	
19	BATATA -BAROA lavada, lisa, 1ª qualidade, sem lesões de origem física ou mecânica, não apresentarem rachaduras ou cortes na casca, livre de enfermidades, isenta de partes pútridas. Com tamanho uniforme, devendo ser graúdas. Kg	kg	PRODUTO FORA DE SAFRA.	
20	BERGAMOTA - de 1ª qualidade, casca sã. Apresentando tamanho e cor uniformes, sem rupturas, sem danos físicos e mecânicos, isento de partes pútridas. Devendo estar bem desenvolvidos e maduros, apresentando de 80 a 90% de maturação. Kg	kg	PRODUTO FORA DE SAFRA.	
21	BETERRABA - nova, de 1ª qualidade, tamanho médio, com casca sã, sem rupturas, não deve apresentar rachaduras ou cortes na casca. Estarem suficientemente desenvolvidas. Não estarem danificadas por qualquer lesão de origem física ou mecânica. Livre de enfermidades. Isenta de partes pútridas. Kg	kg	A amostra do produto fornecido atende aos requisitos exigidos.	APROVADO
22	BRÓCOLIS - de primeira qualidade, novo,	un	A amostra do produto fornecido	APROVADO



ESTADO DO RIO GRANDE DO SUL

MUNICÍPIO DE COTIPORÃ

	<p>firme, intacto, não poderá estar murcho, isento de partes pútridas, coloração uniforme e sem manchas. Tamanho médio. Unidade</p>		atende aos requisitos exigidos.	
25	<p>CENOURA - nova, sem folhas, de 1ª qualidade, com tamanho e coloração uniforme, tamanho médio, com casca sã, sem rupturas, não deve apresentar rachaduras ou cortes na casca. Estarem suficientemente desenvolvidas. Não estarem danificadas por qualquer lesão de origem física ou mecânica. Livre de enfermidades, isenta de partes pútridas. Entregues higienizadas. Kg</p>	kg	<p>Produtor não pode realizar a entrega do produto pessoalmente, por motivos pessoais, porém enviou fotos para a verificação.</p>	APROVADO
26	<p>CHUCHU - verde, novo, sem brotos, de 1ª qualidade, de tamanho médio, não poderão estar murchos, com casca sã, sem rupturas, não devem apresentar rachaduras ou cortes na casca. Estarem suficientemente desenvolvidos. Não estarem danificados por qualquer lesão de origem física ou mecânica. Livre de enfermidades. Isento de partes pútridas. Kg</p>	kg	PRODUTO FORA DE SAFRA.	
27	<p>COUVE CHINESA OU ACELGA - nova, de 1ª qualidade, folhas sãs, sem rupturas, com coloração uniforme, sem manchas, livre de enfermidades, isento de partes pútridas. Não deve estar danificado por qualquer lesão de origem física ou mecânica. Suficientemente desenvolvido, em perfeito estado de conservação</p>	un	PRODUTO FORA DE SAFRA.	
28	<p>COUVE-FLOR - nova, de 1ª qualidade, firme, intacta, isenta de material terroso, com coloração uniforme, sem manchas, livre de enfermidades, isento de partes pútridas. Suficientemente desenvolvida, em perfeito estado de conservação e maturação. Unidade</p>	un	<p>A amostra do produto fornecido atende aos requisitos exigidos.</p>	APROVADO
29	<p>MANDIOCA - descascada congelada, selecionada de ótima qualidade, compacta, firme, coloração uniforme, aroma, cor, típicos da espécie, em perfeito estado de desenvolvimento. Não serão permitidos danos que lhe alterem a conformação e a aparência. Necessita estar isenta de sujidades, parasitas, rachaduras, cortes e perfurações. Kg</p>	kg	PRODUTO FORA DE SAFRA.	
30	<p>MORANGO - Fresco, com 80 a 90% de maturação, frutos de tamanho médio, no grau máximo de evolução no tamanho, aroma e sabor, sem ferimentos ou defeitos,</p>	Kg	<p>Produtor não pode realizar a entrega do produto pessoalmente, por motivos pessoais, porém enviou fotos para a verificação.</p>	APROVADO



ESTADO DO RIO GRANDE DO SUL MUNICÍPIO DE COTIPORÃ

	firmes e com brilho livre de sujidades, parasitas, larvas. Kg			
31	PEPINO - de 1ª qualidade, tamanho médio, apresentando grau médio de maturação, com casca sã, sem rupturas, livre de enfermidades, isento de partes pútridas. Kg	kg	PRODUTO FORA DE SAFRA.	
33	REPOLHO - verde, novo, de 1ª qualidade, folhas sãs, sem rupturas, com coloração uniforme, sem manchas, livre de enfermidades, isento de partes pútridas. Não deve estar danificado por qualquer lesão de origem física ou mecânica. Suficientemente desenvolvido, em perfeito estado de conservação e maturação. Unidade	un	A amostra do produto fornecido atende aos requisitos exigidos.	APROVADO
34	RÚCULA - de 1ª qualidade, nova, folhas firmes, não poderá estar murcha, deverá ser íntegra, tamanho médio. Maço	un	A amostra do produto fornecido atende aos requisitos exigidos.	APROVADO
36	TEMPERO VERDE (Molho), de 1ª qualidade, fresco, folhas sãs, sem rupturas, com coloração uniforme, livre de enfermidades, isento de partes pútridas. Molho	un	A amostra do produto fornecido atende aos requisitos exigidos.	APROVADO
37	TOMATE - de 1ª qualidade, tamanho médio, apresentando grau médio de maturação, com casca sã, sem rupturas, livre de enfermidades, isento de partes pútridas. Kg	Kg	PRODUTO FORA DE SAFRA.	
38	UVA - de 1ª qualidade, tamanho médio, apresentando grau médio de maturação, com casca sã, sem rupturas, livre de enfermidades, isento de partes pútridas. Kg	kg	A amostra do produto fornecido atende aos requisitos exigidos.	APROVADO
39	BISCOITO - caseiro, colonial. Sabores variados: nata, milho, maizena, , mel, da vovó e polvilho. Embalagem de Kg.,	un	A amostra do produto fornecido atende aos requisitos exigidos.	APROVADO
40	BOLO TIPO CUCA - Produto fresco, entregue no dia. Venda por Kg.	kg	A amostra do produto fornecido atende aos requisitos exigidos.	APROVADO
41	CUCA ITALIANA - sem recheio, produto fresco, entregue no dia. Venda por Kg.	kg	A amostra do produto fornecido atende aos requisitos exigidos.	APROVADO

Cotiporã, 06 de janeiro de 2022.

Josiele Kesties
Nutricionista
CRN2 1094



ESTADO DO RIO GRANDE DO SUL MUNICÍPIO DE COTIPORÃ

ANEXO – FOTOS





ESTADO DO RIO GRANDE DO SUL MUNICÍPIO DE COTIPORÃ

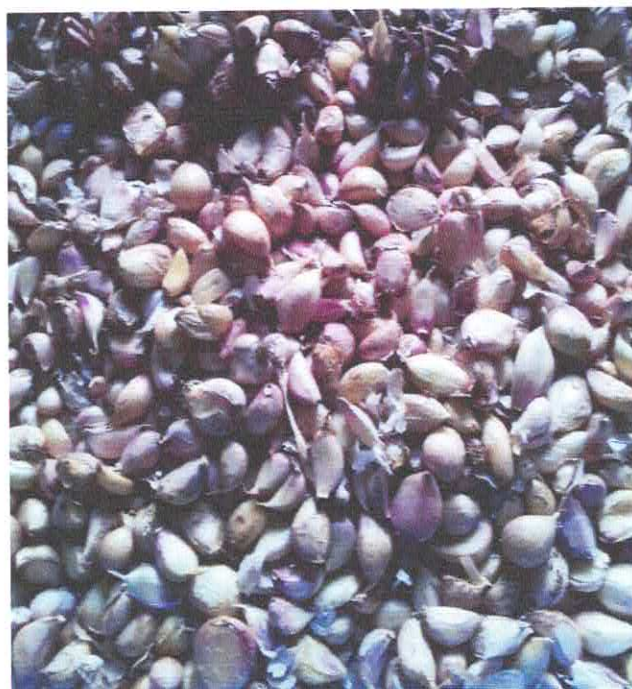



ESTADO DO RIO GRANDE DO SUL MUNICÍPIO DE COTIPORÃ





ESTADO DO RIO GRANDE DO SUL MUNICÍPIO DE COTIPORÃ





ESTADO DO RIO GRANDE DO SUL MUNICÍPIO DE COTIPORÃ





ESTADO DO RIO GRANDE DO SUL MUNICÍPIO DE COTIPORÃ





ESTADO DO RIO GRANDE DO SUL MUNICÍPIO DE COTIPORÃ





ESTADO DO RIO GRANDE DO SUL MUNICÍPIO DE COTIPORÃ







ESTADO DO RIO GRANDE DO SUL MUNICÍPIO DE COTIPORÃ

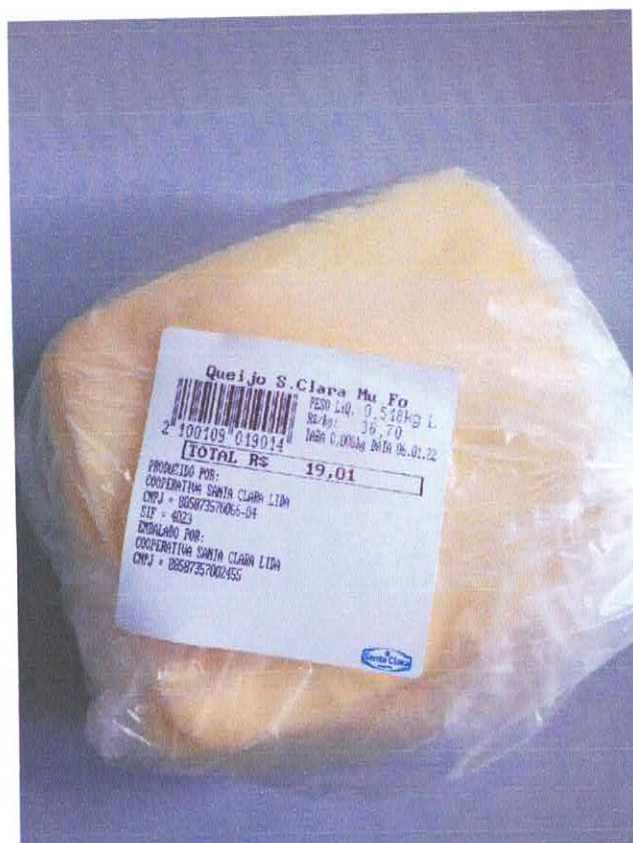



ESTADO DO RIO GRANDE DO SUL MUNICÍPIO DE COTIPORÃ





ESTADO DO RIO GRANDE DO SUL MUNICÍPIO DE COTIPORÃ





ESTADO DO RIO GRANDE DO SUL MUNICÍPIO DE COTIPORÃ





ESTADO DO RIO GRANDE DO SUL MUNICÍPIO DE COTIPORÃ





ESTADO DO RIO GRANDE DO SUL MUNICÍPIO DE COTIPORÃ





Especificação Técnica de Produto

Empresa: Cooperativa dos Suinocultores do Cai Superior Ltda.
Produto: Carne Congelada de Bovino Sem Osso – Traseiro em Cubos (Picado)
Registro no Ministério da Agricultura/SIF/DIPOA: 0243/459
Marca: Ouro do Sul
Revisado em: 16/06/2021

Descrição do Produto: A carne congelada de bovino sem osso – traseiro em cubos (picado) é resultante do processo de fatiamento das massas musculares do traseiro bovino.

Especificações do produto: Os cortes utilizados na produção do produto são fatiados/porcionado em máquina dotada de um conjunto de facas que transformam as peças em picados 2x2.

Características da Qualidade: O Controle da Qualidade é realizado em todas as etapas do processo produtivo, com aplicação dos Programas de Autocontrole como Boas Práticas de Fabricação e Análise de Perigos e Pontos Críticos de Controle (APPCC Bovinos). A empresa possui ainda laboratório para análise de carnes e embutidos e um rígido controle de higienização e sanitização de equipamentos e utensílios.

Validade: 12 meses após a data de fabricação.

Informações sobre temperatura de conservação: Este produto deve ser armazenado, transportado e comercializado a uma temperatura de -12°C ou mais frio.
O prazo de validade especificado é válido desde que o produto seja mantido em adequadas condições de armazenamento.

Embalagem Primária: Produto acondicionado em embalagem de polietileno, a vácuo.



Embalagem secundária: É acondicionado 10 unidades do produto em caixa de papelão, com peso de aproximadamente 10kg.



Quantidade de produto por embalagem: 1kg.

Dimensão da embalagem secundária:
Compr.: 350 mm larg.: 261 mm alt.: 163mm.



Especificação Técnica de Produto

Empresa: Cooperativa dos Suinocultores do Caí Superior Ltda.
Produto: Carne Congelada de Bovino Sem Osso – Traseiro em Cubos (Picado)
Registro no Ministério da Agricultura/SIF/DIPOA: 0243/459
Marca: Ouro do Sul
Revisado em: 16/06/2021

Características organolépticas e físico-químico

Análise	Padrão
Aspecto	Característico da carne bovina
Cor	Avermelhada
Odor	Característico da carne bovina
Textura	Característico da carne bovina
pH	5,5 a 6,2

Responsável Técnico
Vagner Raul Fink
Responsável técnico
CRMV-RS 14124



Especificação Técnica de Produto

Empresa: Cooperativa dos Suinocultores do Cai Superior Ltda.

Produto: Carne Moída Congelada de Bovino - Patinho

Registro no Ministério da Agricultura/SIF/DIPOA: 0151/459

Marca: Ouro do Sul

Revisado em: 25/05/2021

Descrição do produto: Patinho moído congelado.

Especificações do produto: Produto obtido pela moagem das massas musculares que compõem o corte, patinho bovino.

Características da Qualidade: O Controle da Qualidade é realizado em todas as etapas do processo produtivo, com aplicação dos Programas de Autocontrole como Boas Práticas de Fabricação e Análise de Perigos e Pontos Críticos de Controle (APPCC Bovinos). A empresa possui ainda laboratório para análise de carnes e embutidos e um rígido controle de higienização e sanitização de equipamentos e utensílios.

Validade: 12 (doze) meses a partir da data de produção.

Informações sobre temperatura de conservação: Este produto deve ser armazenado, transportado e comercializado a uma temperatura de -18°C ou mais frio.
O prazo de validade especificado é válido desde que o produto seja mantido em adequadas condições de armazenamento.

Embalagem Primária: Produto embalado em embalagem de polietileno, fechada com fita adesiva inviolável.



Embalagem secundária: São colocadas 10 unidades do produto, em caixas de papelão com peso de 10kg.



Quantidade de produto por embalagem:
É acondicionado 1kg de carne moída por embalagem.

Dimensão da embalagem secundária:
Compr. 350mm larg. 261mm alt. 163mm.



Especificação Técnica de Produto

Empresa: Cooperativa dos Suinocultores do Caí Superior Ltda.

Produto: Carne Moída Congelada de Bovino - Patinho

Registro no Ministério da Agricultura/SIF/DIPOA: 0151/459

Marca: Ouro do Sul

Revisado em: 25/05/2021

Características organolépticas e físico-químico

Análise	Padrão
Aspecto	Característico da carne bovina
Cor	Avermelhada
Odor	Característico da carne bovina
Textura	Característico da carne bovina
pH	5,5 a 6,2

Responsável Técnico
Vagner Raul Fink
Responsável técnico
CRMV-RS 14124



ESTADO DO RIO GRANDE DO SUL

MUNICÍPIO DE COTIPORÃ

ATA DE ANÁLISE DO LAUDO DAS AMOSTRAS

CHAMADA PÚBLICA Nº 001/2021

Protocolo Administrativo nº 951/21

Aos treze dias do mês de janeiro do ano de dois mil e vinte e um, às oito horas, na sala de licitações da Prefeitura Municipal de Cotiporã, localizada na Rua Silveira Martins, nº 163, em Cotiporã/RS a COMISSÃO DE LICITAÇÕES do Município, designada pela Portaria nº 10.374/21, presentes os servidores Elias Lazarotto Simioni, Jussara Zanette e Silvana Frizon reuniram-se para a análise do laudo de verificação de conformidade de produto (amostras) efetuado pela Nutricionista Josiele Kesties referente à licitação em destaque, que objetiva a aquisição de gêneros alimentícios, para atendimento ao Programa Nacional de Alimentação Escolar/PNAE. Após a análise do laudo verificou-se que os produtos cotados atendem as exigências do edital. Esta comissão decide pelo prosseguimento do processo licitatório. Nada mais requerido e nem a tratar, a sessão foi encerrada e lavrada a presente ata que, lida e aprovada, vai assinada pela Comissão

ELIAS LAZAROTTO SIMIONI

JUSSARA ZANETTE

SILVANE FRIZON

Comissão de Julgamento de Processos Licitatório